

COMMUNE DE FRAMERIES

LOTISSEMENT "FOURS A CHAUX"

PLAN DE MESURAGE-PLAN DE DIVISION

(PERMIS DE LOTIR N°2011/113 dd 22/12/2011)
(MODIFICATION N° 2017/26 dd 29/03/2017)

EXTRAIT DU PLAN CADASTRE dd 05/05/2017
AVEC N° DE REFERENCE : 53028/10282

LOT 46a

FRAMERIES 1° DIVISION SECTION A

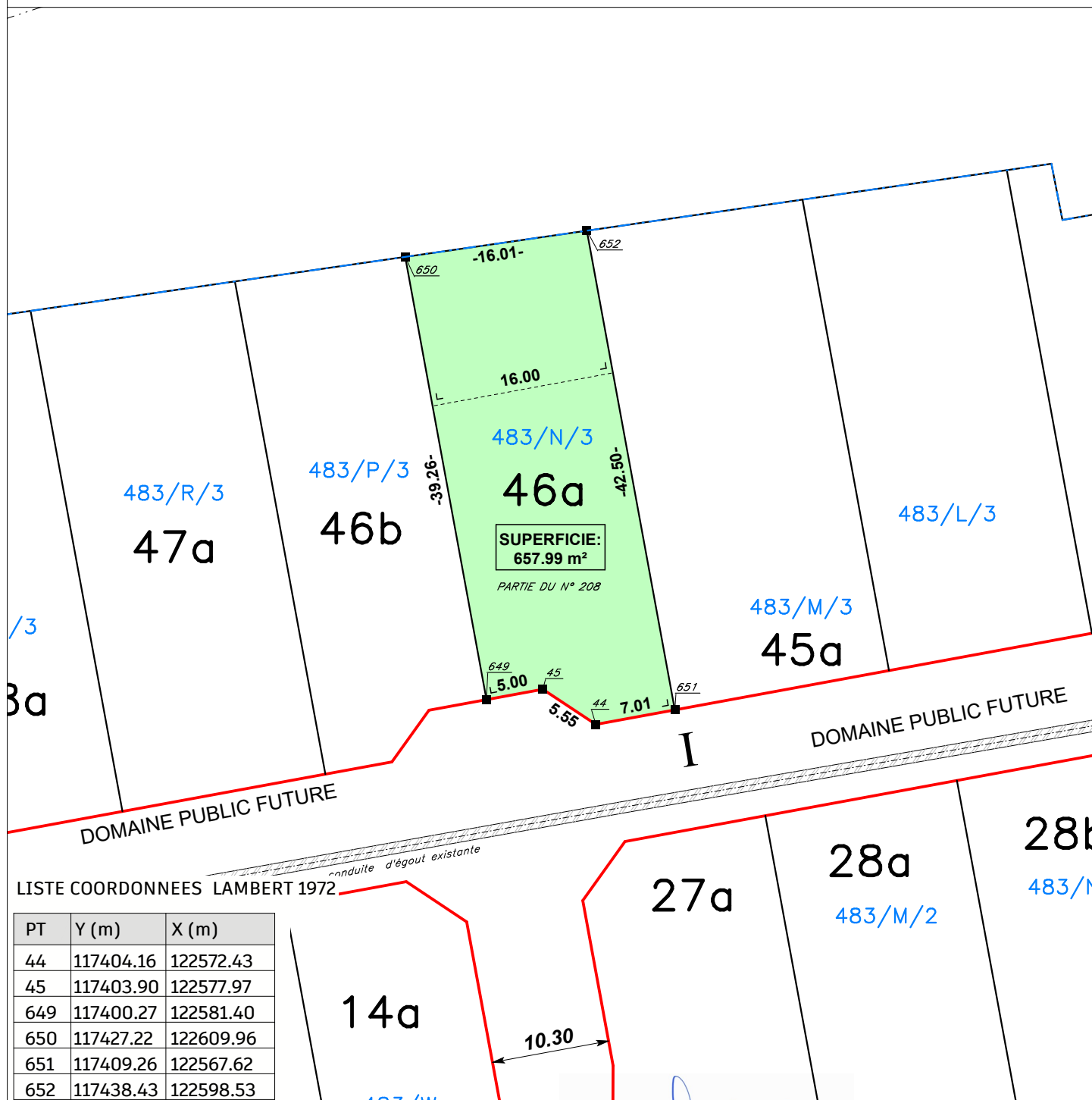

STUDIO STERIO

Brugstraat 52A - 9260 WICHELEN
e-mail: info@studiosterio.be

Maarten Cromphout
Géomètre-expert,

assermente par Tableau des Conseils federal
de géomètre-expert (LAN 081387)

DATE : 02/04/2025
ECHELLE : 1/500
DOSSIER : 2022/0067